

FICHA DE INSCRIPCIÓN

Nombre

Apellidos

Dirección

Localidad

Provincia

DNI

Grupo sanguíneo

Tel.

E-mail

Deseo inscribirme los siguientes días:

10 días: del 20 al 29 de agosto 150 €

Los que deseen venir con las mismas condiciones del grupo, los días 20, 21, 22, 23, 24, 25, 26, 27, 28, 29, abonarán a 15 € día, indicándolo en su inscripción.

Cuenta corriente donde ingresar la cuota:

Caja Rural de Soria: 3017 0108 15 2165553021

Rellena y entrega esta ficha de inscripción, junto con el resguardo del ingreso bancario, en:

«CAMINO DEL CID»

Asociación Monte Modelo Urbión

Casa de la Madera (Revenga)
09670 – Quintanar de la Sierra (Burgos)
Tels.: 947 39 56 39 y 610 63 69 02

Casa de Cultura - Camino del Cid

C/ Conrado Blanco, 2 (Asociación Jubilados San Cristóbal)
09670 – Quintanar de la Sierra (Burgos)

HORARIO DE PROGRAMACIÓN DIARIA

Este horario es aproximado y podrá ser modificado

06:00 h. Desayuno

07:00 h. Caminando

11:00 h. Bocata

15:00 h. Comida

Tarde: Paseo cultural, baño, juegos, descanso

20:30 h. Cena

22:00 h. Silencio y descanso

Para cualquier consulta, ponte en contacto con la organización en el teléfono: 679 10 83 06

O escribiendo a la Asociación Monte Modelo Urbión.

ETAPAS DEL 20 AL 29 DE AGOSTO de 2010

✓ 20 – De Revenga a Vivar, en autobús 92'0 km
Vivar del Cid - San Pedro de Cardeña 21'0 km

✓ 21 – San Pedro de Cardeña - Cubillo del Campo 18'7 km

✓ 22 – Cubillo del Campo - Covarrubias 18'0 km

✓ 23 – Covarrubias - Santo Domingo de Silos 17'0 km

✓ 24 – Santo Domingo de Silos - Quintanarraya 20'0 km

✓ 25 – Quintanarraya - Alcozar 21'0 km

✓ 26 – Alcozar - Valdanzo 18'0 km

✓ 27 – Valdanzo - San Esteban de Gormaz 21'5 km

✓ 28 – San Esteban de Gormaz - El Burgo de Osma 17'0 km

✓ 29 – El Burgo de Osma - Berlanga de Duero 18'0 km
En Berlanga de Duero se celebrará una comida medieval

Parte de las etapas largas se efectuarán en autobús según se indica en tríptico aparte.

Andaremos cada día aproximadamente 18 km.

ORGANIZA:

- Asociación Monte Modelo Urbión
(Es la masa boscosa continua más extensa de la Península Ibérica, con una superficie de 100.000 has ente Burgos y Soria)
- Grupo de Pinares Burgos-Soria

PROMOCIONAN Y COLABORAN:

Diputaciones del Consorcio:

- Alicante
- Burgos
- Castellón
- Guadalajara
- Soria
- Teruel
- Valencia
- Zaragoza

Ayuntamientos de la Comarca de Pinares

Burgos-Soria:

| | |
|-----------------------|------------------------|
| Abejar | Palacios de la Sierra |
| Cabrejas del Pinar | Quintanar de la Sierra |
| Canicosa de la Sierra | Regumiel de la Sierra |
| Casarejos | Salduero |
| Covaleda | San Leonardo |
| Duruelo de la Sierra | Vadillo |
| Molinos de Duero | Vilviestre del Pinar |
| Navaleno | Vinuesa |

Empresas:

| | |
|--|----------------------|
| Campofrío | Leche Pascual |
| Asopiva | Autocid Ford Burgos |
| Maderas Ureta | Areniscas de Pinares |
| Carrefour | La Pinariega |
| Pinacas | Triturados Montero |
| Maderas Pedro Marcos | Maderas Luis Pablo |
| Asociación de Caballistas, Arrieros y Carreteros de Quintanar de la Sierra | |



EL CAMINO DEL CID

Una aventura ilusionante con caballos ibéricos y de raza serrana

2010

DEL 20 AL 29 DE AGOSTO

Burgos – Soria
Vivar del Cid - Berlanga de Duero

AL DESTIERRO con doce de los suyos -polvo, sudor y hierro- el CID cabalga

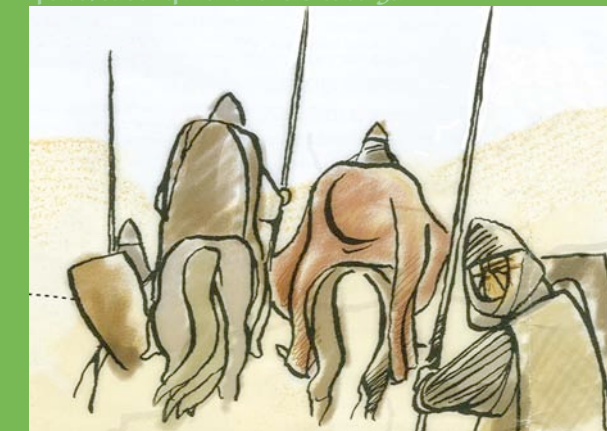

EQUIPO DEL CAMINANTE - RUTA



No hay equipaje tan ligero que no resulte pesado al cabo de unos pocos kilómetros, ni tan completo que algo no se eche de menos en la primera parada.

Por este motivo, aconsejamos una mochila adecuada con:

Ropa: Debe ser ligera y resistente sin elementos elásticos que dificulten la circulación sanguínea. Se aconsejan tejidos de buena transpiración fáciles de lavar y de secar.

El destierro

Vivar del Cid - Atienza

Este lugar aparece en el Cantar de mio Cid

Camino del Cid senderista

Camino del Cid por carretera

MOTIVACIONES

El Camino del Cid es una de las rutas pedestres histórico-culturales más importantes de Castilla y León, Castilla la Mancha, Aragón, Valencia, España y Europa.

Recorremos El Camino en compañía del Cid y sus fieles, con caballos ibéricos ya de reconocida fama por Estrabón.



Queremos unir en un abrazo sus pueblos, sus paisajes, sus costumbres y sus gentes.

Caminamos recordando la historia vivida por uno de los personajes más interesantes de la España Medieval que fue fiel a sus ideales, a su rey y a su pueblo.

Estos valores históricos, unidos a los propios del caminante en la solidaridad de un grupo de varias Comunidades, hacen que sintamos más el andar la Ruta al unir la montaña castellana al Mediterráneo valenciano.



“La diversidad del recorrido da lugar a un fascinante viaje”

CREDECIAL DEL CAMINO

“SALVOCONDUCTO”

El “salvoconducto” es el documento válido que identifica al caminante en El Camino del Cid. Recuerda el documento que garantizaba en la Edad Media a gentes trashumantes.

Es una hoja en blanco que se va sellando en distintos pueblos de la ruta y que demuestra que se ha efectuado el recorrido. Este año 2010 lo sellaremos 11 veces:

En la provincia de Burgos:

Vivar del Cid, Burgos, San Pedro de Cardeña, Covarrubias, Santo Domingo de Silos, Huerta de Rey.

En la provincia de Soria:

Valdanzo, San Esteban de Gormaz, El Burgo de Osma, Gormaz, Berlanga de Duero.

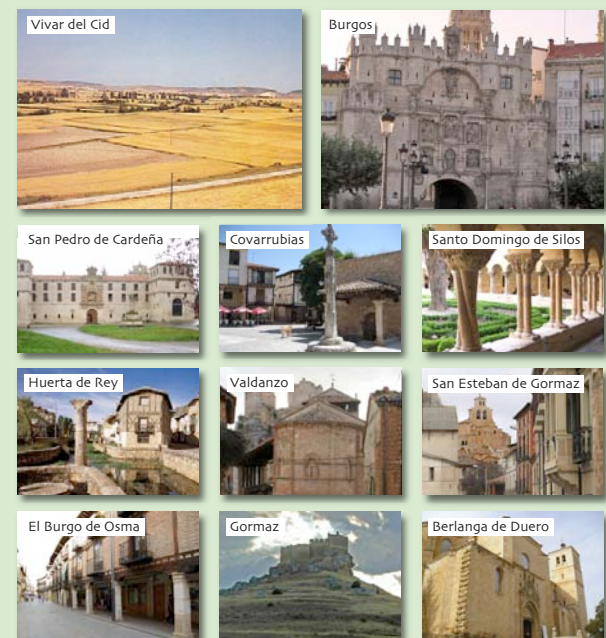

INSCRIPCIÓN

Las PLAZAS son limitadas y la inscripción no será válida hasta efectuar el ingreso correspondiente. Tendrán preferencia las personas que se apunten el mayor número de días y por riguroso orden de inscripción.

INCLUYE

- Alojamiento en los lugares que se indiquen.
- Desayuno, bocata, comida y cena de los días inscritos.
- Asistencia en el Camino y vehículo de apoyo.
- Servicio de enfermería durante toda la ruta.
- Transporte desde Revenga hasta Vivar del Cid al iniciar el Camino y regreso a Revenga desde Jadraque.
- Actividades culturales y de ocio programadas por la organización en los finales de etapa u otros.
- Seguro de accidentes.
- A llevar la mochila en el vehículo de apoyo o en autobús.

NO INCLUYE

- Alojamiento y manutención de las personas que se unan a los caminantes y no estén inscritas.
- Cualquier otro servicio no especificado en el programa.

OBSERVACIONES

Es una aventura de colaboración y solidaridad entre todos, por lo que las funciones de limpieza, manutención y organización se distribuirán diariamente entre los participantes.

Todos los servicios y la organización de la Ruta están realizados por personas voluntarias.

Todos los caminantes inscritos acatarán las normas de la organización.

Si hubiera plazas libres al iniciar las etapas, podrás inscribirte, llamando a los teléfonos indicados en este tríptico.

Si para el día 1 de agosto no hubiera suficientes inscripciones, se suspendería “El Camino” devolviéndose el dinero aportado.